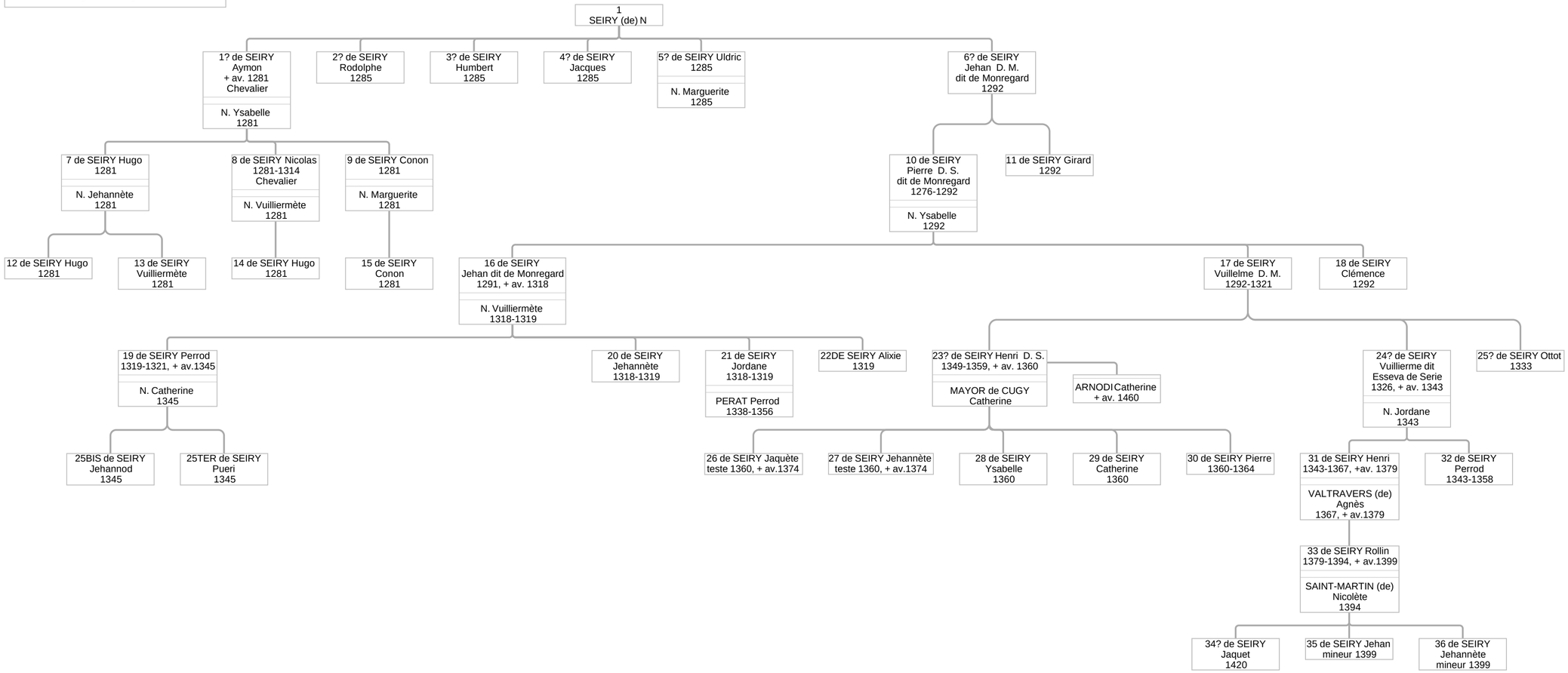de Seiry
Dressé par Hubert de Vevey le 12.8.1963
Saisi par Angélique Joye le 10.3.2010